Lycée de la Côtière
270 chemin du Grand Casset BP 30 069
01120 LA BOISSE

Nouveautés du 20 Novembre 2026
au CDI du Lycée de la Côtière
en dehors des revues et manuels scolaires

Vous avez la possibilité de **RÉSERVER EN LIGNE un livre sur Esidoc**
= https://0011326l.esidoc.fr/
en utilisant vos identifiants ENT Educonnect. Puis, ….venez au CDI pour récupérer votre livre

The Night house / Jo NESBO

(Roman) 290p *Cote pour le trouver au CDI = 839,8 NES*

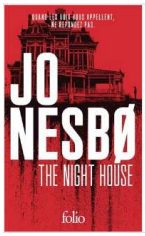

Richard est un adolescent violent. Aussi quand il affirme que Tom, son seul ami, a été dévoré par le téléphone, la police ne le croit pas. Tout le monde croit qu'il a tué Tom, dont le corps est introuvable. Quand un second camarade disparaît à son tour, soit-disant métamorphosé en animal, Richard est envoyé en maison de redressement. Folie ou possession par un esprit malfaisant voire un démon ? Et si la solution était dans une maison abandonnée en pleine forêt ? Un roman pour frissonner de peur avec des rebondissements ! _ **avec QCM**.

Le Clash / Benoît SEVERAC

(Roman) 215p *Cote pour le trouver au CDI = 843,9 SEV*

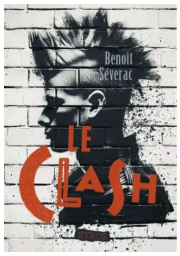

Alors qu'Aurélien s'apprête à partir en Angleterre, Nicolas, son père, revient sur son propre séjour linguistique en 1978. Nicolas, adolescent, avait vécu un choc culturel. Lui qui venait de la campagne française, s'était retrouvé dans une ville ouvrière. Tom, le fils aîné de sa famille d'accueil, était un rebelle au look punk. Nicolas avait été fasciné par Tom, par sa musique, par ses vêtements, par ses valeurs. Mais quand la violence a surgi entre Punks et Skinheads, la vie du jeune français avait basculé ! Plongée dans une époque bouillonnante où l'émancipation de la jeunesse contre le conformisme avait provoqué une violence extrême en Grande-Bretagne. _ **avec QCM**.

Théa te hait / Sandrine BEAU

(Roman) 60p *Cote pour le trouver au CDI = 843.9 BEA*

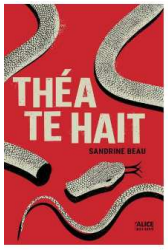

En sortant du travail, Théa aperçoit un homme qu'elle ne connaît que trop bien : l'homme qui a fait de sa vie un enfer. En revoyant son bourreau, c'est le passé qui refait surface. C'est par sa faute qu'elle n'a eu d'autre choix que de s'enfuir et laisser sa soeur et sa mère derrière elle. Le revoir de manière aussi inattendue ravive la douleur des marques au fer rouge que son bourreau lui a laissé. Théa va devoir accomplir la seule chose qui pourrait l'apaiser définitivement : se venger en le tuant ! Un petit roman bouleversant puisque un enfant sur dix a été, est ou sera victime de violence sexuelle, ces quelques pages fictionnelles permettent de mettre des mots sur cette horrible réalité_ Un petit livre à la lecture facile et courte qui convient aux élèves dys (dyslexie, dysorthographie, dysgraphie ...) _ **avec QCM**.

Hyper / Emilie CHAZERAND

(Roman) 285p *Cote pour le trouver au CDI = 843.9 CHA*



Miriam, 17 ans, est surnommée grousse (grosse rousse) ou bien miam-miam au lycée. Sa vie lui semble tellement désespérante qu'elle tente de se suicider. Elle se retrouve donc face à un psy, le docteur Matsuno, qui lui demande de tenir un journal intime en psychothérapie. Miriam va écrire 2 journaux : l'un que sa mère Barbara va évidemment lire et l'autre pour elle-même. Elle y raconte sa vie quotidienne d'adolescente, son amitié pour une réfugiée géorgienne, son amour impossible pour le magnifique et inaccessible Lorant Miller. Mais un secret plane et blesse Miriam : sa petite soeur, Lise a été enlevée sous ses yeux et sa mère refuse d'en parler !. Un magnifique roman qui joue aux montagnes russes avec nos émotions : on rit et on pleure. _ **avec QCM**.

Souviens-toi / Elisabeth COMBRES

(Roman) 149 p *Cote pour le trouver au CDI = 843.9 COM*



Toute une vie privée de sa soeur jumelle, Juliette, assassinée à l'âge de 15 ans. Joséphine est devenue une vieille femme mais souffre toujours de la perte de sa soeur. Quand elle rend visite à Armand, l'assassin présumé de Juliette et son premier amour, elle a la haine au ventre. Joséphine veut savoir la vérité sur le drame qui a eut lieu en 1946 en Italie ! Il est question de la guerre, du fascisme, de secret de famille, de mensonges et des souvenirs. _ **avec QCM**.

L'Orage qui vient / Louise MEY



(Roman) 170p *Cote pour le trouver au CDI = 843.9 MEY*

Mila, 15 ans, vit depuis la Rétractation, au Hameau avec sa mère et d'autres femmes et enfants. Dans une communauté solidaire et isolée, elles se pensaient à l'abri de la violence et de la folie qui ont ravagé le monde d'Avant. Le lien avec la nature est puissant. Mais surgit un jeune homme. Mila s'en méfie instinctivement. Peu à peu, les femmes se divisent. Dans ce court récit oscillant entre le roman fantastique, le roman post-apocalyptique, le nature-writing ou encore le thriller, Louise Mey entraîne ses lecteurs dans un monde à la frontière du réel, profondément féministe et écologique. Une lecture facile qui pousse à réfléchir ! _ **avec QCM**.

Les tiges / Thomas GEHA



(Nouvelle) 32 p *Cote pour le trouver au CDI = 843.9 GEH*

Courte Novella. Dans une station en orbitre au dessus d'une planète, quelques humains vivent "restaurés" par des alliens. Les humains vivent en symbiose avec les extraterrestres qui ressemblent à des végétaux. La Terre a été ravagée par une autre espèce d'extraterrestres qui fait la guerre aux Tiges. Les hommes sont-ils encore libres face aux ET ? Et si la colonisation n'était pas ce qu'on croyait ? Ce petit livre n'est pas forcément facile à comprendre en raison du vocabulaire scientifique_ **avec QCM**.

Le gardien blanc / Norman JANGOT



(Nouvelle) 32p *Cote pour le trouver au CDI = 843.9 JAN*

Stan est un psychiatre dont l'existence a basculé. Il doit venir en aide au Gardien Blanc, autrement appelé GB. Et autant dire que ce n'est pas une mince affaire, puisque ce dieu vivant ne semble connaître aucune limite, et qu'il est tombé amoureux ....d'un robot ! Une courte nouvelle qui parle sans détour des affres du pouvoir et de la responsabilité_ **avec QCM**.

La Lisiothécaire / Mafalda VIDAL



(Nouvelle) 32p *Cote pour le trouver au CDI = 843.9 VID*

Courte Novella. Dans un lointain futur, les humains ne rêvent plus naturellement. Ils achètent des lisions, des petites pilules dorées qui les font planer. Les habitants de ce monde sombre cherchent une échappatoire pour fuir la réalité. Les livres ont disparu. Mais un soir, sans raison apparente, Clarisse vit un rêve qui se transforme en cauchemar. Un cauchemar digne d'un vieux roman dystopique du XXe siècle comme "Fahrenheit 451". Cette nouvelle est un apologue (petite leçon de morale)._ **avec QCM**.

Dix-huit ans, pas trop con / Quentin LESEIGNEUR



COUP DE COEUR

(Roman) 160p *Cote pour le trouver au CDI = 843.9 LES*

Le narrateur est un jeune homme embarqué (provisoirement) dans un commerce lucratif mais risqué. Il raconte son travail de midi à minuit dans une cage d'escalier de banlieue. Il compte bien quitter rapidement ce trafic pour ne pas décevoir sa mère et ses soeurs et sa copine Leïla. Sans préjugés, le dealer fournit de la drogue à des clients variés : une mère de famille éreintée qui vient chercher un peu de réconfort dans quelques grammes de weed, ou le costar-cravate stressé qui a besoin de sa cocaïne pour tenir. Un soir, le boss leur demande d'intervenir auprès d'un gamin, qui détourne une partie des recettes. Un court livre au style rythmé du langage des cités. Une plongée dans la France des périphéries ! _ **avec QCM**.

L'inconnue du port / Olivier TRUC et Rosa MONTERO



(Roman) 145p *Cote pour le trouver au CDI = 843.9 TRU*

Une jeune femme est retrouvée ligotée et droguée dans un container au port de Barcelone. A l'hôpital, elle est soignée mais semble amnésique. La police espagnole va confier l'enquête à Anna Ripoll, inspectrice à la PJ. Mais bien vite l'enquête a des ramifications en France. A Lyon, Erik Zapori, flic à la brigade des moeurs, va profiter de l'occasion pour tenter d'échapper à la police des polices qui a reçu une plainte de corruption contre lui. Les 2 policiers vont devoir s'allier pour remonter un réseau de trafiquants. L'amnésique révèle d'incroyables compétences pour se battre ou pirater un ordinateur ! Qui est-elle ? Pourquoi les criminels cherchent-ils à la faire taire ? Dans le cadre d'un partenariat littéraire avec Quais du Polar, ce cadavre exquis est le fruit de la collaboration entre deux grands auteurs de romans noirs : une espagnole et un français. _ **avec QCM**.

Le dernier des aînés / Adrian TCHAIKOVSKI

(Roman) 175p *Cote pour le trouver au CDI = 823 TCH*



Dans une colonie humaine installée sur une planète lointaine, la société est redevenue primitive (sorte de Moyen-Age). Quand un redoutable démon voleur d'esprits apparaît dans l'Ordibois, la Princesse Lynesse qui connaît par coeur les histoires et légendes de jadis, décide d'aller chercher Nyrgoth l'Aîné, dernier des sorciers. En compagnie d'Esha Libre Marque, elle tente l'ascension de la montagne jusqu'à la tour mystérieuse de l'ancêtre. Mais Nyrgoth, de son nom véritable Nyr Illim Tevitch, n'est autre qu'un anthropologue terrien venu étudier la planète Sophos 4. Il ne veut pas interférer dans l'histoire de la planète. Pourtant, il était déjà intervenu au temps d'Astresse, la grand-mère de Lyn. Acceptera-t-il de sauver une nouvelle fois ce monde, quitte à bafouer les lois qui lui sont imposées ? Et quand bien même, pourra-t-il seulement vaincre le démon en question ? Bref un court roman qui mélange la fantasy et la Science-Fiction _ **avec QCM**.

Tout renverser / Arnaud TIERCELIN

(Roman) 176p Cote pour le trouver au CDI = *843.9 TIE*



Nino a dix-sept ans et hurle sa souffrance après avoir commis un acte grave. Pendant une nuit, il va tenter d'échapper à la gendarmerie. Il raconte (en flash-back) sa vie passée, toute cette colère qui vient d'exploser : le bonheur enfant sur l'île d'Oléron, la mort de son père, le déménagement avec sa mère dans une cité, la pauvreté, la dépression de sa mère et l'emprise de l'entraîneur de tennis sur son quotidien. Le style est proche de la langue parlée avec des phrases hachées pour traduire les sentiments du jeune homme _ **avec QCM**.

Y a plein de manières d'être un garçon / Thomas MESSIAS et Sarah LOULENDO

(Documentaire) 96 p. *Cote pour le trouver au CDI = 305.3 MES*



Ce livre invite les jeunes hommes à s'interroger sur l'adolescence, la masculinité et le féminisme. Après de nombreux ouvrages féministes destinés aux filles pour les encourager à s'affirmer, ce guide sur l'entrée dans l'adolescence choisit de s'intéresser aux garçons. Eux aussi subissent des injonctions sociétales qui les complexent, les briment et leur font adopter des comportements dominants voire virilistes.
Cette mise en question de la masculinité structurée en chapitres thématiques (identité, corps, sentiments, les autres, comportements, futur, culture) veut s'adresser à tous les garçons, qu'ils soient bien dans leur peau ou qu'ils se sentent à la marge, et leur montrer qu'il n'y a pas qu'UNE SEULE manière d'être un garçon et que s'imprégner des valeurs féministes pourra les aider à être heureux et à propager le bonheur autour d'eux.
Une approche bienveillante, avec un ton et des références adaptés aux jeunes d'aujourd'hui, une ode à la tolérance !

L'énergie nucléaire : pour un monde en transition / Maxence CORDIER et Stéphane SARRADE

(Documentaire) 390 p. *Cote pour le trouver au CDI = 621,48 COR*

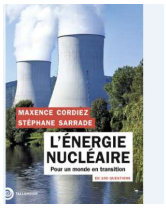

Grâce à 100 questions et réponses, découvrez le rôle et l'avenir de l'énergie nucléaire. Ya-t-il de la radioactivité dans la nature ? Que se passe-t-il dans un réacteur au coeur d'une centrale nucléaire ? Qu'est-ce que la fusion nucléaire ? Quelles différences entre l'EPR et une centrale classique ? Quelles sont les garanties de la sûreté nucléaire en France ? Quel est le cycle du combustible radioactif ? Qu'est-ce que le nucléaire civil ? Militaire ? … _ **Don de Mme Quillien (Prof d'Histoire-Géo)** .

Le Monde romain / Michel KAPLAN et Nicolas RICHER

(Documentaire) 380 p. *Cote pour le trouver au CDI = 937 KAP*



Ce livre écrit par différents spécialistes de l'Antiquité romaine présente une histoire de Rome depuis la construction de la ville jusqu'à la chute de l'Empire romain au Ve s ap JC : les origines du Latium, Carthage, la République romaine, les conquêtes et la colonisation du pourtour de la mer Méditerrannée, l'administration des provinces de l'empire, les guerres civiles, l'oligarchie et le Sénat, les élites et l'esclavage, les principaux empereurs romains, les religions et les pratiques religieuses variées, la romanisation comme avec les gaulois, les institutions et le déclin du Bas-Empire, les intellectuels et la culture romaine, ... _ **Don de Mme Quillien (Prof d'Histoire-Géo)** .